Mapa de Erradicação da Vegetação na ADA e Vegetação na AID do Meio Físico e Biótico do Monotrilho do Subúrbio (Fases 1 e 2) - Quadrícula E.

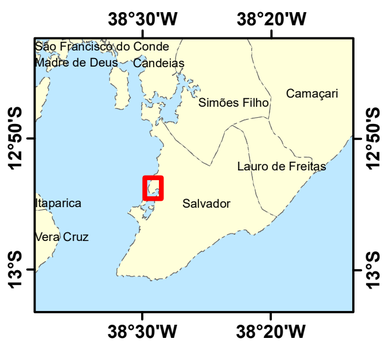

Legenda

- Árvores exóticas
- Estações - Monotrilho
- Bairros
- Área de Erradicação de Vegetação (ADA)
- Área de Influência Direta (AID)

Vegetação na AID

- Área com vegetação antropizada
- Manguezal
- Mata Atlântica

Articulações

A, B, C, D, E, F, G, H

Escala: 1:4.000

0 120 240 m

Universal Transversal Mercator (UTM) - Fuso 24
Datum Horizontal: SIRGAS 2000
Fontes:
Ortofoto de Salvador (SEDUR, 2019);
Sistema Viário - Arruamentos (CONDER, 1992).

BMA

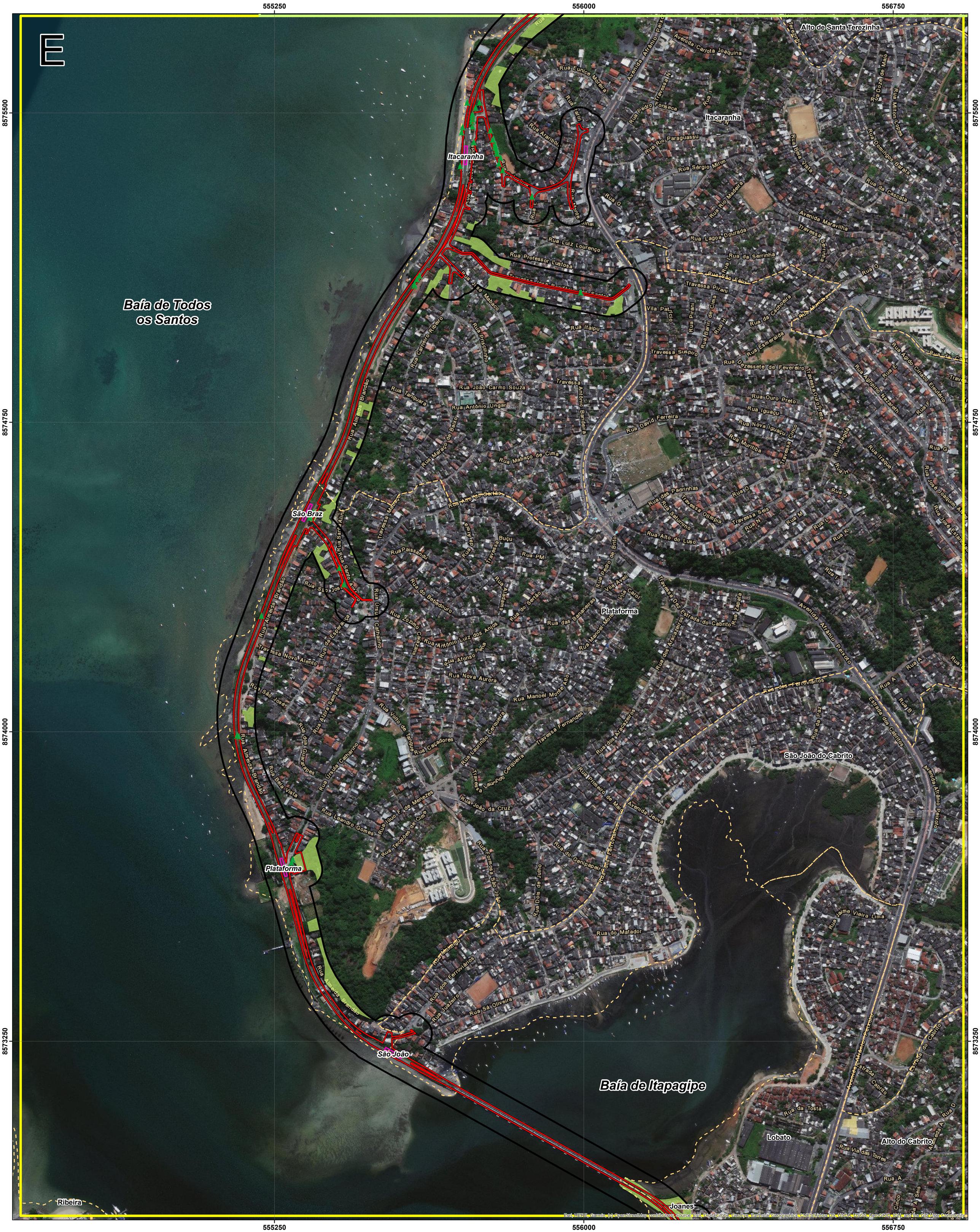
E
555250
556000
556750
8575500
8574750
8574000
8573250
Baía de Todos os Santos
Baía de Itapagipe
Itacaranha
São Braz
Plataforma
São João
Alto de Santa Terezinha
Itacaranha
Plataforma
São João do Cabrito
Lobato
Alto do Cabrito
Joanes
Ribeira
Rua Eunice Moreira
Avenida Carlota Joaquina
Rua Pedro Fonseca
Rua Rio Paraguassu
Rua Sérgio Mitim
Rua Luiz Lourenço
Rua Professor Lustosa
Rua Itaipu
Rua Carneiro Ribeiro
Rua João Carmo Souza
Rua Antônio Ungar
Rua Tanquara
Rua Almeida Brandão
Rua Mabaço de Cima
Rua Alto do Sertão
Rua PM
Rua do Bebedouro
Rua Zózimo Cerqueira
Rua Antônio Luiz dos Anjos
Rua Afonso Pena
Rua Nova Aurora
Rua Manoel Monte Alto
Rua Úrsula Catharino
Rua Voto de Tanque
Rua Caçadores
Rua Laurindo Cerqueira
Travessa Fernandes
Rua João da Cruz
Rua Leandro Gomes
Rua Tecelões de Cima
Rua Formosa São José
Rua do Genipapeiro
Rua dos Ferroviários
Rua do Matador
Rua Sá Oliveira
Rua Jaime Vieira Lima
Rua da Tosta
Rua Via das Torres
Rua A
Rua B
Rua C
Rua D
Rua E
Rua F
Rua G
Rua H
Rua I
Rua J
Rua K
Rua L
Rua M
Rua N
Rua O
Avenida Afrânio Peixoto
Estrada dos Cabritos
Estrada do Cabrito
Avenida Jeová
Rua Primeiro de Maio
Rua dos Aracazeiros
Travessa Dez
Estrada do Cabrito
Rua Zapata
Rua Belo Vista
Rua Domingos Barata
Rua da Cascata
Avenida Maravilha
Travessa Serrinha
Rua da Serrinha
Rua Lagoa Dourada
Travessa Pirani
Rua da Cachoeira
Rua Esmeralda
Rua Dezessete de Fevereiro
Travessa Ouro Preto
Rua Ouro Preto
Rua Iguaçu
Rua Nova Iguaçu
Rua Muritiba
Rua das Padrinhas
Rua Saturnino
Rua Alto do Luso
Travessa Olimpia
Travessa Seis
Rua Bagda
Rua Iraque
Rua Agripino Nazareth
Rua Agrão Cinaco Eleutério
Rua Milton Lopes
Rua Doze de Maio
Rua Alto do Sertão
Rua Alto do Gerrão
Rua Paissandu
Rua Santo Antônio
Rua Rua Sant Alina
Rua São José
Rua da Esperança
Travessa Novo Alento
Rua Alzira Sampaio
Rua dos Guerarapes
Rua Belo Vista
Rua Ilhéus
Rua Ilhéus
Rua Ilhéus